

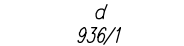



LEGENDA

	stav podľa registra CKN
	
	stav podľa registra EKN
	
	dočasný záber
	trvalý záber

SO 508

SO 561

Stav právny

Geometrický plán je podkladom na právne úkony, keď údaje doterajšieho stavu výkazu výmer sú zhodné s údajmi platných výpisov z katastra nehnuteľností

 GEODETICCA VIA PROXIMA EST VIA GEODETICCA Floriánska 19, 040 01 Košice IČO: 36 572 161 vertel@geodeticca.sk	Kraj <i>Košický</i>	Okres <i>Košice – okolie</i>	Obec <i>Haniska</i>		
	Kat. územie <i>Haniska</i>	Číslo plánu <i>GDZV-26-03/2023</i>	Mapový list č <i>Veľká Ida 5-5/24, 4-5/11, 4-5/13</i>		
PODKLAD <i>na uzatváranie zmlúv – dočasný záber na stavbe „STRATEGICKÝ PARK VALALIKY – EXTERNÁ INFRAŠTRUKTÚRA“</i>					
Vyhotovil		Autorizačne overil		Úradne overil	
Dňa: <i>31.05.2023</i>	Meno: <i>Ing. Veronika Ertel</i>	Dňa:	Meno:	Dňa:	Číslo: <i>G1-</i>
Nové hranice boli v prírode označené <i>neboli označené</i>		Náležitosti a presnosťou zodpovedá predpisom		Úradne overené podľa § 9 zákona NR SR č. 215/1995 Z.z. o geodézii a kartografii	
Záznam podrobného merania (meračský náčrt) č. –		Pečiatka a podpis		Pečiatka a podpis	
Súradnice bodov označených číslami a ostatné meračské údaje sú uložené vo všeobecnej dokumentácii					

V Ý K A Z V Ý M E R

Doterajší stav							Zmeny					Nový stav					
Číslo					Výmera		Druh pozemku	Diel číslo	k parcele číslo	m ²	od parcely číslo	m ²	Číslo parcely	Výmera		Druh pozemku	Vlastník (iná oprávnená osoba) adresa , (sídlo)
pkzn. vložky	číslo vlastn.	parcely												ha	m ²		
PK	LV	PK	KN-E	KN-C													
Stav právny																	
	1935		2459		11	3528	t.t.p.	1	SO 508, SO 561	1595		(2459	11	1933	t.t.p.)	Doterajší	
	1080		2428		2	6492	zast.pl.	2	SO 508, SO 561	192		(2428	2	6300	zast.pl.)	detto	
	1636		2432/2			1437	orná p.	3	SO 508, SO 561	168		(2432/2		1269	orná p.)	detto	
	1637		2433			1430	t.t.p.	4	SO 508, SO 561	17		(2433		1413	t.t.p.)	detto	
	1300		2434/1		1	2017	orná p.	5	SO 508, SO 561	7569		(2434/1		4448	orná p.)	detto	
	1272		2434/2			7161	orná p.	6	SO 508, SO 561	702		(2434/2		6459	orná p.)	detto	
	1659		2458/1			1494	zast.pl.	7	SO 508, SO 561	24		(2458/1		1470	zast.pl.)	detto	
	1478		2458/6			3597	orná p.	8	SO 508, SO 561	379		(2458/6		3218	orná p.)	detto	
	1769		2458/48			6556	orná p.	9	SO 508, SO 561	2003		(2458/48		4553	orná p.)	detto	
	1630		2458/49			3279	orná p.	10	SO 508, SO 561	924		(2458/49		2355	orná p.)	detto	
	1685		2458/50			3279	orná p.	11	SO 508, SO 561	851		(2458/50		2428	orná p.)	detto	
	1686		2458/51			3282	orná p.	12	SO 508, SO 561	836		(2458/51		2446	orná p.)	detto	
	2242			950/1		7042	orná p.	13	SO 508, SO 561	1188		950/1		5854	orná p.)	detto	
								1							1		
								2									
								3									
								4									
								5									

V Ý K A Z V Ý M E R																	
Doterajší stav							Zmeny					Nový stav					
Číslo					Výmera		Druh pozemku	Diel číslo	k parcele číslo	m ²	od parcely číslo	m ²	Číslo parcely	Výmera		Druh pozemku	Vlastník (iná oprávnená osoba) adresa , (sídlo)
pzkn. vložky	číslo vlastn.	parcely												ha	m ²		
PK	LV	PK	KN-E	KN-C													
							6			2434/2	702						
							7			2458/1	24						
							8			2458/6	379						
							9			2458/48	2003						
							10			2458/49	924						
							11			2458/50	851						
							12			2458/51	836						
							13			950/1	1188	SO 508, SO 561	16448	ost.pl. 99		Valaliky Industrial Park, s.r.o. Trnavská cesta 100, Bratislava	
Spolu					19	0594					16448		16448	19	0594		

Legenda: kód spôsobu využívania

1 Pozemok využívaný pre rastlinnú výrobu, na ktorom sa pestujú obilniny, okopaniny, krmoviny, technické plodiny, zelenina...

99 Pozemok využívaný podľa druhu pozemku



Veřejná linka 5-5/22
Veřejná linka 5-5/24

934/141

934/226

934/227

934/225

934/220

949

950/1

950/274

950/273

935/1

Veřejná linka 4-5/11
Veřejná linka 5-5/22

Veřejná linka 4-5/13
Veřejná linka 5-5/24

956

936/25

Veřejná linka 4-5/11
Veřejná linka 4-5/13

936/1

ul. 943

ul. 947

ul. 949

ul. 947

ul. 943

ul. 947

(2433)
(2432/2)

(2434/1)
(2434/2)

(2458/50)

(2458/51)

(2458/6)

(2458/49)

(2458/49)

(2459)

SO 508 SO 561

1

2

3

4

5

6

7

8

9

10

11

12

13

1

2

3

4

5

6

7

8

9

10

11

12

13

Mierka 1:700