

Geometrický plán je podkladom na právne úkony, keď údaje doterajšieho stavu výkazu výmer sú zhodné s údajmi platných výpisov z katastra nehnuteľností

Vyhotovitel  Urbánkova 64, 04001 Košice IČO: 36 596 809	Kraj <i>Košický</i>	Okres <i>Košice IV</i>	Obec <i>Košice-MČ Barca</i>		
	Kat. územie <i>Barca</i>	Číslo plánu <i>GSPV-3-02/2022</i>	Mapový list č <i>Veľká Ida 4-3/4</i>		
GEOMETRICKÝ PLÁN <i>na oddelenie pozemkov p.č. 1541/10 a 1598/5</i>					
Vyhotovil		Autorizačne overil		Úradne overil	
Dňa: <i>04.01.2023</i>	Meno: <i>Ing. Katarína Krettová</i>	Dňa: <i>16.01.2023</i>	Meno: <i>Ing. Michal Černok</i>	Dňa:	Číslo:
Nové hranice boli v prírode označené nestabilizované		Náležitostami a presnosťou zodpovedá predpisom		Úradne overené podľa § 9 zákona NR SR č. 215/1995 Z.z. o geodézii a kartografii	
Záznam podrobného merania (meračský náčrt) č. 3203		Pečiatka a podpis		Pečiatka a podpis	
Súradnice bodov označených číslami a ostatné meračské údaje sú uložené vo všeobecnej dokumentácii					

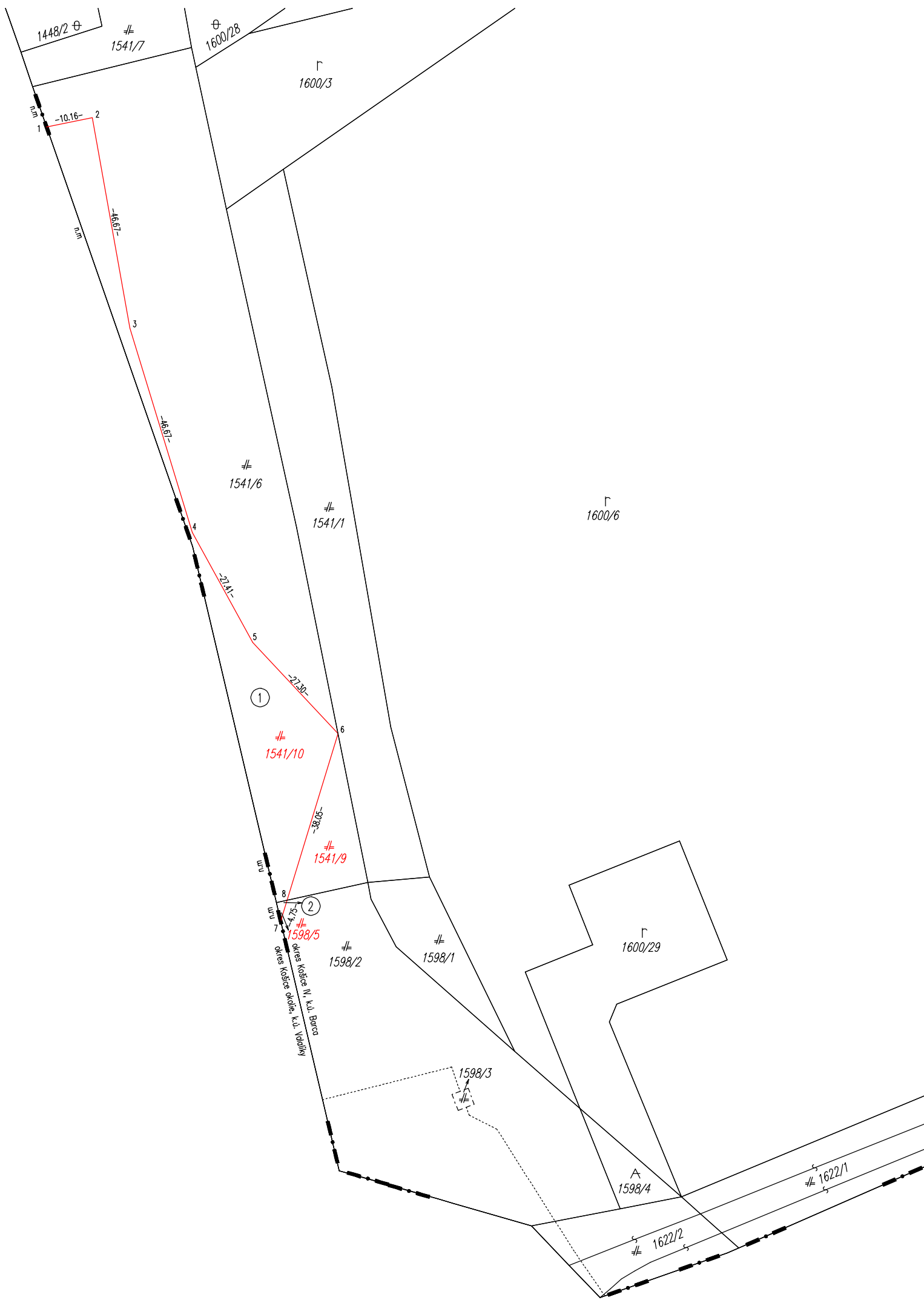

VÝKAZ VÝMER

Doterajší stav			Zmeny							Nový stav					
Číslo			Výmera		Druh pozemku	Diel	k parcele číslo	m ²	od parcely číslo	m ²	Číslo parcely	Výmera		Druh pozemku	Vlastník, (iná opráv. osoba) adresa, (sídlo)
PK vložky	parcely		ha	m ²								ha	m ²		
LV	KN-E	KN-C													
Stav právny je totožný s registrom C KN															
236		1541/6	4743		zast.pl.	1	1541/10	1217			1541/6	3234	zast.pl. 20		Doterajší
											1541/9	292	zast.pl. 20		detto
						1			1541/6	1217	1541/10	1217	zast.pl. 99		Valalíky Industrial Park, s.r.o Mlynské nivy 44/a, Bratislava
236		1598/2	3016		zast.pl.	2	1598/5	5			1598/2	3011	zast.pl. 20		Doterajší
						2			1598/2	5	1598/5	5	zast.pl. 99		Valalíky Industrial Park, s.r.o Mlynské nivy 44/a, Bratislava
Spolu:			7759					1222		1222		7759			

Legenda: kód spôsobu využívania 20 Pozemok, na ktorom je postavená inžinierska stavba – železničná, lanová a iná dráha a jej súčasti
99 Pozemok využívaný podľa druhu pozemku