

Stavba: "Valaliky Industrial Park", DAŽĎOVÁ KANALIZÁCIA, OLS DN 2000 ZBERAČ.1

Geometrický plán je podkladom na právne úkony, keď údaje doterajšieho stavu výkazu výmer sú zhodné s údajmi platných výpisov z katastra nehnuteľností

Vyhotovitel  VIA PROXIMA EST VIA GEODETICCA Floriánska 19, 040 01 Košice IČO: 36 572 161		Kraj <i>Košický</i>	Okres <i>Košice – okolie</i>	Obec <i>Geča</i>	
		Kat. územie <i>Geča</i>	Číslo plánu <i>GDZV-109-11/2022</i>	Mapový list č. –	
		<b>PODKLAD</b> <i>na uzatváranie nájomných zmlúv a budúcich zmlúv o zriadení vecného bremena na priznanie práva uloženia inžinierskej siete</i>			
Vyhotovil		Autorizačne overil		Úradne overil Meno:	
Dňa: <i>20.10.2022</i>	Meno: <i>Gabriela Popovicsová</i>	Dňa:	Meno:	Dňa:	Číslo:
Nové hranice boli v prírode označené –		Náležitostami a presnosťou zodpovedá predpisom  Pečiatka a podpis		Úradne overené podľa § 9 zákona NR SR č. 215/1995 Z.z. o geodézii a kartografii  Pečiatka a podpis	
Záznam podrobného merania (meračský náčrt) č. –					
Súradnice bodov označených číslami a ostatné meračské údaje sú uložené vo všeobecnej dokumentácii					

# VÝKAZ VÝMER

Doterajší stav					Zmeny					Nový stav							
Číslo					Výmera		Druh pozemku	Diel číslo	k parcele číslo	m <sup>2</sup>	od parcely číslo	m <sup>2</sup>	Číslo parcely	Výmera		Druh pozemku kód	Vlastník ( iná oprávnená osoba ) adresa , (sídlo)
pzkn. vložky	číslo vlastn.	parcely												ha	m <sup>2</sup>		
PK	LV	PK	KN-E	KN-C													
<b>Stav právny</b>																	
Vyčíslenie rozsahu vecného bremena																	
	856		404/6			2982	orná p.	1				(404/6		2982	orná p.)	Doterajší	
	610		406		1	1254	orná p.	2				(406	1	1254	orná p.)	Doterajší	
	606		413/1		1	0790	orná p.	3				(413/1	1	0790	orná p.)	Doterajší	
	859		413/2			7193	orná p.	4				(413/2		7193	orná p.)	Doterajší	
	824		413/3			5897	orná p.	5				(413/3		5897	orná p.)	Doterajší	
	1527		413/4			5985	orná p.	6				(413/4		5985	orná p.)	Doterajší	
	1175		413/5			5898	orná p.	7				(413/5		5898	orná p.)	Doterajší	
	750		601			1248	orná p.	8				(601		1248	orná p.)	Doterajší	
	674		604			1061	orná p.	9				(604		1061	orná p.)	Doterajší	
	675		606			2316	orná p.	10				(606		2316	orná p.)	Doterajší	
	1676		609			1050	orná p.	11				(609		1050	orná p.)	Doterajší	
	1178		612			1079	orná p.	12				(612		1079	orná p.)	Doterajší	
	1825		615			2064	orná p.	13				(615		2064	orná p.)	Doterajší	
	277		618/2			1216	orná p.	14				(618/2		1216	orná p.)	Doterajší	
	1182		619			1812	orná p.	15				(619		1812	orná p.)	Doterajší	
	1973		622			1856	orná p.	16				(622		1856	orná p.)	Doterajší	
	549		623			1169	orná p.	17				(623		1169	orná p.)	Doterajší	
	1160		626/1			1108	orná p.	18				(626/1		1108	orná p.)	Doterajší	
	1412		628			1169	orná p.	19				(628		1169	orná p.)	Doterajší	
	1834		631			1180	orná p.	20				(631		1180	orná p.)	Doterajší	
	1838		633			1313	orná p.	21				(633		1313	orná p.)	Doterajší	
	913		636			1144	orná p.	22				(636		1144	orná p.)	Doterajší	
	920		638			1032	orná p.	23				(638		1032	orná p.)	Doterajší	
	633		641			1194	orná p.	24				(641		1194	orná p.)	Doterajší	
	1192		643			633	orná p.	25				(643		633	orná p.)	Doterajší	
	1255		646			1234	orná p.	26				(646		1234	orná p.)	Doterajší	
	895		647			2492	orná p.	27				(647		2492	orná p.)	Doterajší	
	1876		649			1176	orná p.	28				(649		1176	orná p.)	Doterajší	
	1535		650			1177	orná p.	29				(650		1177	orná p.)	Doterajší	
	1290		651			2356	orná p.	30				(651		2356	orná p.)	Doterajší	
	728		652/2			1176	orná p.	31				(652/2		1176	orná p.)	Doterajší	

DAŽĎOVÁ KANALIZÁCIA, OLS DN 2000 ZBERAČ.1

## VÝKAZ VÝMER

Doterajší stav					Zmeny					Nový stav							
Číslo					Výmera		Druh pozemku	Diel číslo	k parcele číslo	m <sup>2</sup>	od parcely číslo	m <sup>2</sup>	Číslo parcely	Výmera		Druh pozemku	Vlastník ( iná oprávnená osoba ) adresa , (sídlo)
pzkn. vložky	číslo vlastn.	parcely												ha	m <sup>2</sup>		
PK	LV	PK	KN-E	KN-C													
	1290		653			2356	orná p.	32		124		(653		2356	orná p.)	Doterajší	
	958		655			1176	orná p.	33		132		(655		1176	orná p.)	Doterajší	
	1199		656			1176	orná p.	34		128		(656		1176	orná p.)	Doterajší	
	1700		659			1176	orná p.	35		125		(659		1176	orná p.)	Doterajší	
	525		660			1176	orná p.	36		123		(660		1176	orná p.)	Doterajší	
	629		661			1176	orná p.	37		129		(661		1176	orná p.)	Doterajší	
	959		663			3196	orná p.	38		180		(663		3196	orná p.)	Doterajší	
	848		664			1248	orná p.	39		73		(664		1248	orná p.)	Doterajší	
	1144		666			1115	orná p.	40		132		(666		1115	orná p.)	Doterajší	
	1522		667			977	orná p.	41		117		(667		977	orná p.)	Doterajší	
	996		670			1014	orná p.	42		131		(670		1014	orná p.)	Doterajší	
	1838		671			1144	orná p.	43		72		(671		1144	orná p.)	Doterajší	
	524		672			2129	orná p.	44		126		(672		2129	orná p.)	Doterajší	
	920		673			978	orná p.	45		54		(673		978	orná p.)	Doterajší	
	1233		674/2			971	orná p.	46		129		(674/2		971	orná p.)	Doterajší	
	1281		675			2216	orná p.	47		158		(675		2216	orná p.)	Doterajší	
	822		676			1957	orná p.	48		129		(676		1957	orná p.)	Doterajší	
	994		677/2			975	orná p.	49		138		(677/2		975	orná p.)	Doterajší	
	837		678			2586	orná p.	50		189		(678		2586	orná p.)	Doterajší	
								1			404/6			175			
								2			406			602			
								3			413/1			563			
								4			413/2			360			
								5			413/3			294			
								6			413/4			299			
								7			413/5			321			
								8			601			132			
								9			604			115			
								10			606			117			
								11			609			119			
								12			612			116			
								13			615			221			

## V Ý K A Z V Ý M E R

Doterajší stav					Zmeny					Nový stav							
Číslo					Výmera		Druh pozemku	Diel číslo	k parcele číslo	m <sup>2</sup>	od parcely číslo	m <sup>2</sup>	Číslo parcely	Výmera		Druh pozemku kód	Vlastník ( iná oprávnená osoba ) adresa , ( sídlo)
pzkn. vložky	číslo vlastn.	parcely												ha	m <sup>2</sup>		
PK	LV	PK	KN-E	KN-C													
							14			618/2	133						
							15			619	102						
							16			622	92						
							17			623	64						
							18			626/1	118						
							19			628	124						
							20			631	132						
							21			633	73						
							22			636	110						
							23			638	51						
							24			641	132						
							25			643	63						
							26			646	54						
							27			647	142						
							28			649	131						
							29			650	129						
							30			651	128						
							31			652/2	127						
							32			653	124						
							33			655	132						
							34			656	128						
							35			659	125						
							36			660	123						
							37			661	129						
							38			663	180						
							39			664	73						
							40			666	132						
							41			667	117						
							42			670	131						
							43			671	72						
							44			672	126						
							45			673	54						
							46			674/2	129						

## V Ý K A Z V Ý M E R

Doterajší stav					Zmeny					Nový stav							
Číslo					Výmera		Druh pozemku	Diel číslo	k parcele číslo	m <sup>2</sup>	od parcely číslo	m <sup>2</sup>	Číslo parcely	Výmera		Druh pozemku kód	Vlastník ( iná oprávnená osoba ) adresa , (sídlo)
pzkn. vložky	číslo vlastn.	parcely												ha	m <sup>2</sup>		
PK	LV	PK	KN-E	KN-C													
							47			675	158	DAŽĎOVÁ KANALIZÁCIA OLS DN 2000 ZBERAČ.1	7728				
							48			676	129						
							49			677/2	138						
							50			678	189						
<b>Spolu</b>										<b>7728</b>	<b>7728</b>						

**Poznámka :**

Zriaďuje sa vecné bremeno podľa Zákona č. 442/2002 Z.z v rozsahu vymedzeným ochranným pásmom na parc. reg. EKN č. 404/6, 406, 413/1, 413/2, 413/3, 413/4, 413/5, 601, 604, 606, 609, 612, 615, 618/2, 619, 622, 623, 626/1, 628, 631, 633, 636, 638, 641, 643, 646, 647, 649, 650, 651, 652/2, 653, 655, 656, 659, 660, 661, 663, 664, 666, 667, 670, 671, 672, 673, 674/2, 675, 676, 677/2 a 678 v prospech vlastníka (resp. správcu ) inžinierskej siete

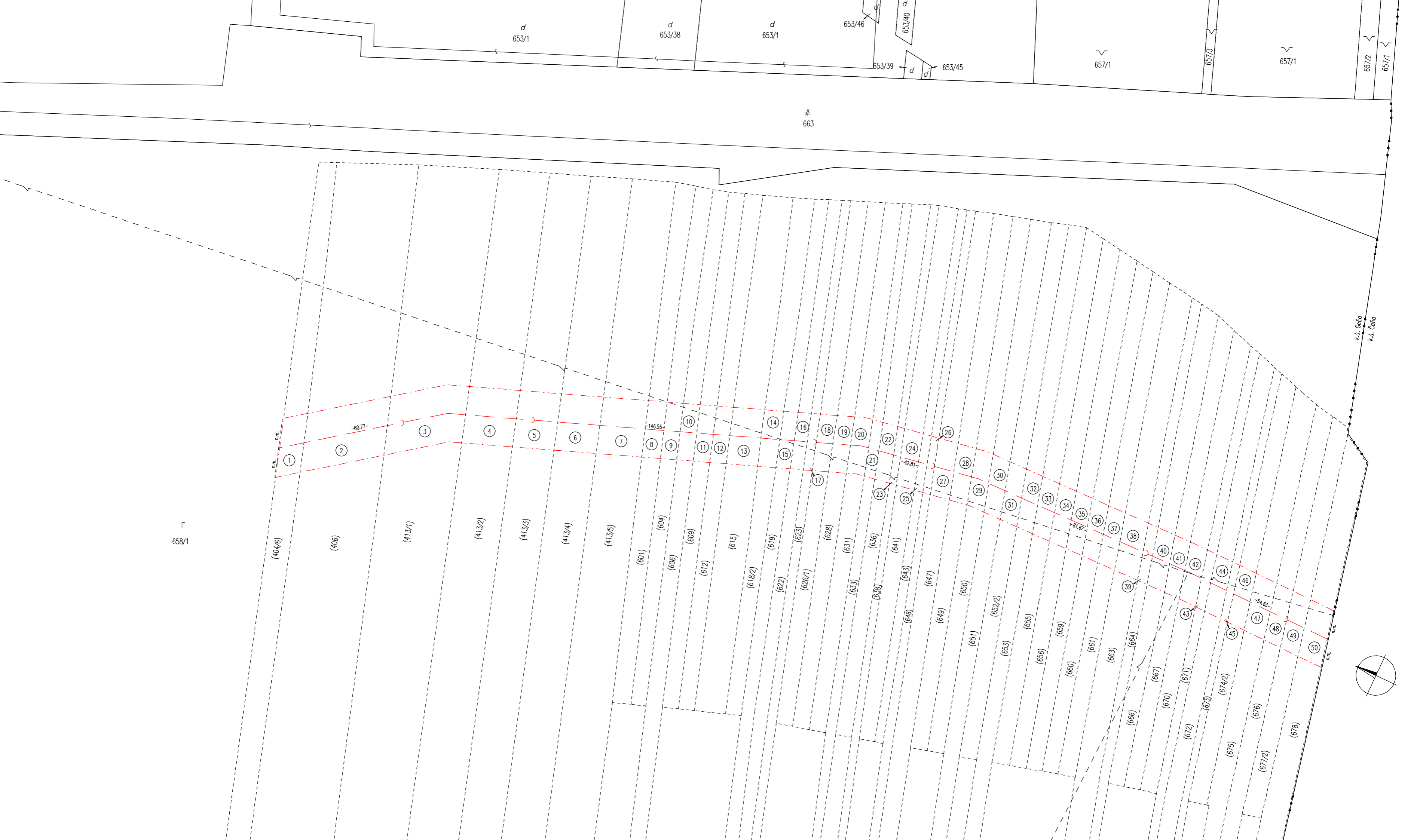

Г  
658/1

n.m.

①

②

-60.71-

③

④

⑤

⑥

⑦

⑧

⑨

⑩

-146.55-

⑬

⑭

⑮

⑯

⑰

⑱

⑲

⑳

㉑

㉒

㉓

㉔

㉕

㉖

㉗

㉘

㉙

㉚

㉛

㉜

㉝

㉞

㉟

(404/6)

(406)

(413/1)

(413/2)

(413/3)

(413/4)

(413/5)

(601)

(606)

(609)

(612)

(615)

(618/2)

(619)

(622)

(626/1)

(628)

(631)

(636)

(641)

(643)

(646)

(647)

(649)

(650)

(651)

(652/2)

(653)

(655)

(656)

(659)

(660)

(661)

(663)

(664)

n.m.

n.m.

n.m.

n.m.

n.m.

n.m.

n.m.

n.m.

n.m.

n.m.

n.m.

n.m.

n.m.

n.m.

n.m.

n.m.

n.m.

n.m.

n.m.

n.m.

n.m.

n.m.

n.m.

n.m.

n.m.

n.m.

n.m.

n.m.

n.m.

n.m.

n.m.

n.m.

n.m.

n.m.

n.m.

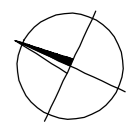

к.п. Селга

к.п. Селга

d  
653/1

d  
653/38

d  
653/1

653/46

653/40

653/39

653/45

657/1

657/3

657/1

657/2

657/1

#  
663