

*"Strategické územie Valaliky"*

Geometrický plán je podkladom na právne úkony, keď údaje doterajšieho stavu výkazu výmer sú zhodné s údajmi platných výpisov z katastra nehnuteľností

Vyhoviteľ  VIA PROXIMA EST VIA GEODETICCA Floriánska 19, 040 01 Košice IČO: 36 572 161		Kraj <i>Košický</i>	Okres <i>Košice – okolie</i>	Obec <i>Valaliky</i>
		Kat. územie <i>Valaliky</i>	Číslo plánu <i>GDZV-41-14/2022</i>	Mapový list č. <i>Veľká Ida 4-4/2</i>
		<b>GEOMETRICKÝ PLÁN</b> <i>na vyznačenie vecného bremena na parcele registra EKN č. 7-240</i>		
Vyhotožil		Autorizačne overil		Úradne overil Meno:
Dňa: <i>06.06.2022</i>	Meno: <i>Ing. Marián Podoben</i>	Dňa: <i>07.06.2022</i>	Meno: <i>Ing. Marián Podoben</i>	Dňa:
Nové hranice boli v prírode označené <i>nestabilizované</i>		Náležitostami a presnosťou zodpovedá predpisom		Úradne overené podľa § 9 zákona NR SR č. 215/1995 Z.z. o geodézii a kartografii
Záznam podrobného merania (meračský náčrt) č. <i>1778</i>				
Súradnice bodov označených číslami a ostatné meračské údaje sú uložené vo všeobecnej dokumentácii		Pečiatka a podpis		Pečiatka a podpis

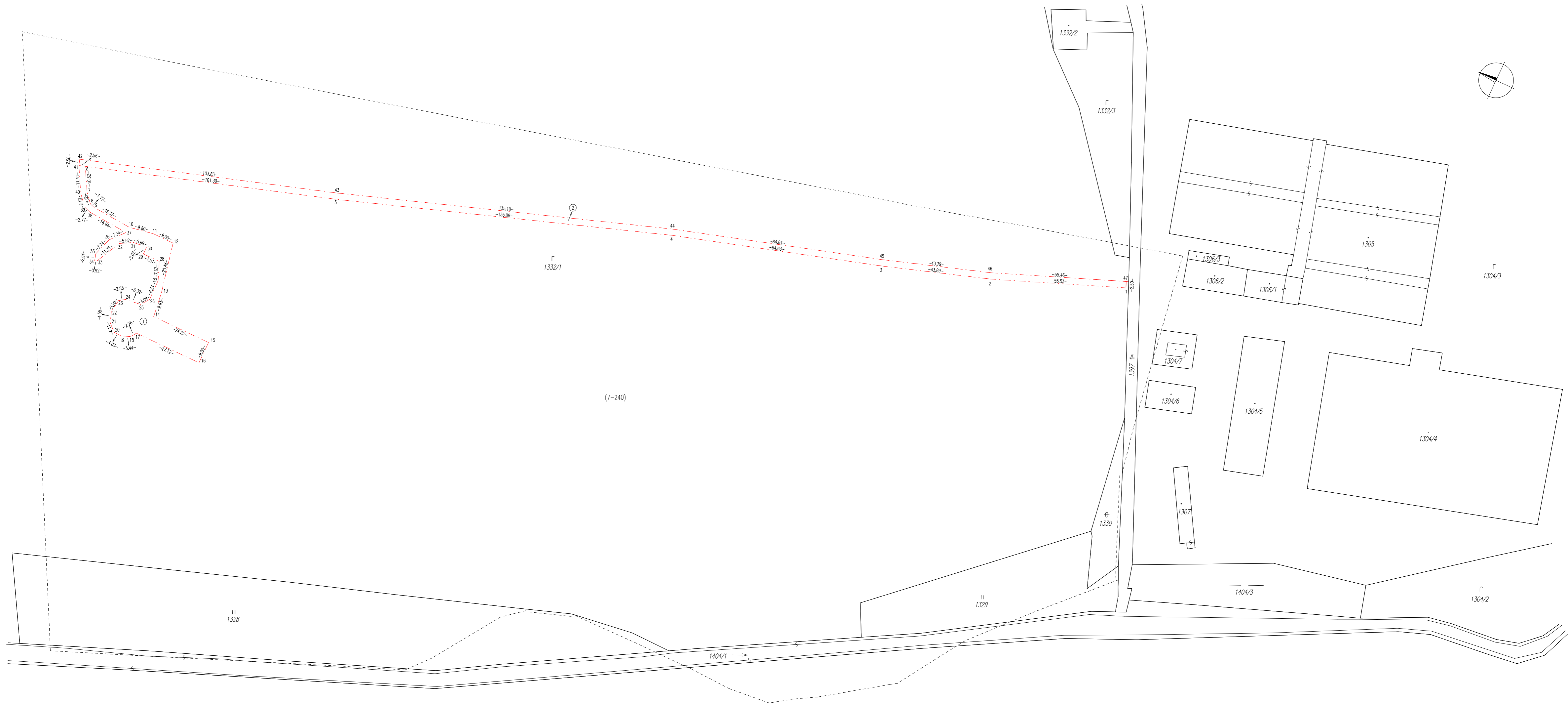
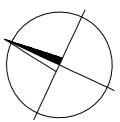

# VÝKAZ VÝMER

Doterajší stav					Zmeny						Nový stav						
Číslo					Výmera		Druh pozemku	Diel číslo	k parcele číslo	m <sup>2</sup>	od parcely číslo	m <sup>2</sup>	Číslo parcely	Výmera		Druh pozemku	Vlastník, (iná opráv. osoba) adresa, (sídlo)
pzkn. vložky	listu vlastn.	p a r c e l y		ha										m <sup>2</sup>	ha		
PK	LV	PK	KN-E	KN-C										kód			
	2045		7-240		8	9931	t.t.p.	1 2		7-240 7-240	761 1056	(7-240)	8	9931	t.t.p.)	Doterajší	
Stav právny																	
Spolu:					8	9931							8	9931			
Stav podľa registra C KN																	
				1332/1	25	2175	orná p.					1332/1	25	2175	orná p. 1	Doterajší	
Spolu:					25	2175							25	2175			

Poznámka:

- EKN parcela s predčísľm 7 pochádza z pôv. k.ú. Buzice.
- Zriaďuje sa zákonné vecné bremeno podľa § 12 zákona č. 371/2021 Z.z. vo vyznačenom rozsahu na parcele registra EKN č. 7-240 v uvedených dieloch v prospech Valalíky Industrial Park, s. r. o., Mlynské nivy 44/a, Bratislava.

Legenda: kód spôsobu využívania 1 Pozemok využívaný pre rastlinnú výrobu, na ktorom sa pestujú obilniny, okopaniny, krmoviny, technické plodiny, zelenina...