

**"Strategické územie Valalíky"**

Geometrický plán je podkladom na právne úkony, keď údaje doterajšieho stavu výkazu výmer sú zhodné s údajmi platných výpisov z katastra nehnuteľností

Vyhoviteľ  Floriánska 19, 040 01 Košice IČO: 36 572 161	Kraj <i>Košický</i>	Okres <i>Košice - okolie</i>	Obec <i>Valalíky</i>		
	Kat. územie <i>Valalíky</i>	Číslo plánu <i>GDZV-41-13/2022</i>	Mapový list č. <i>Veľká lda 4-4/1</i>		
Vyhoviteľ		Autorizačne overil		Úradne overil Meno:	
				Dňa: <i>03.06.2022</i>	Meno: <i>Ing. Alena Némethová</i>
Nové hranice boli v prírode označené <i>nestabilizované</i>		Nálezitosťami a presnosťou zodpovedá predpisom		Úradne overené podľa § 9 zákona NR SR č. 215/1995 Z.z. o geodézii a kartografii	
Záznam podrobného merania (meračský náčrt) č. <i>1777</i>		Pečiatka a podpis		Pečiatka a podpis	
Súradnice bodov označených číslami a ostatné meračské údaje sú uložené vo všeobecnej dokumentácii					

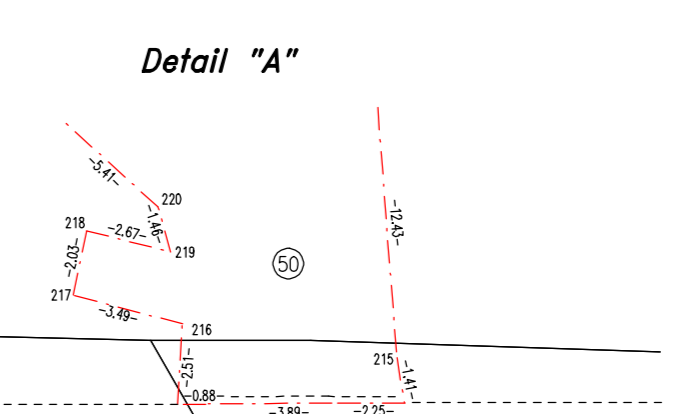
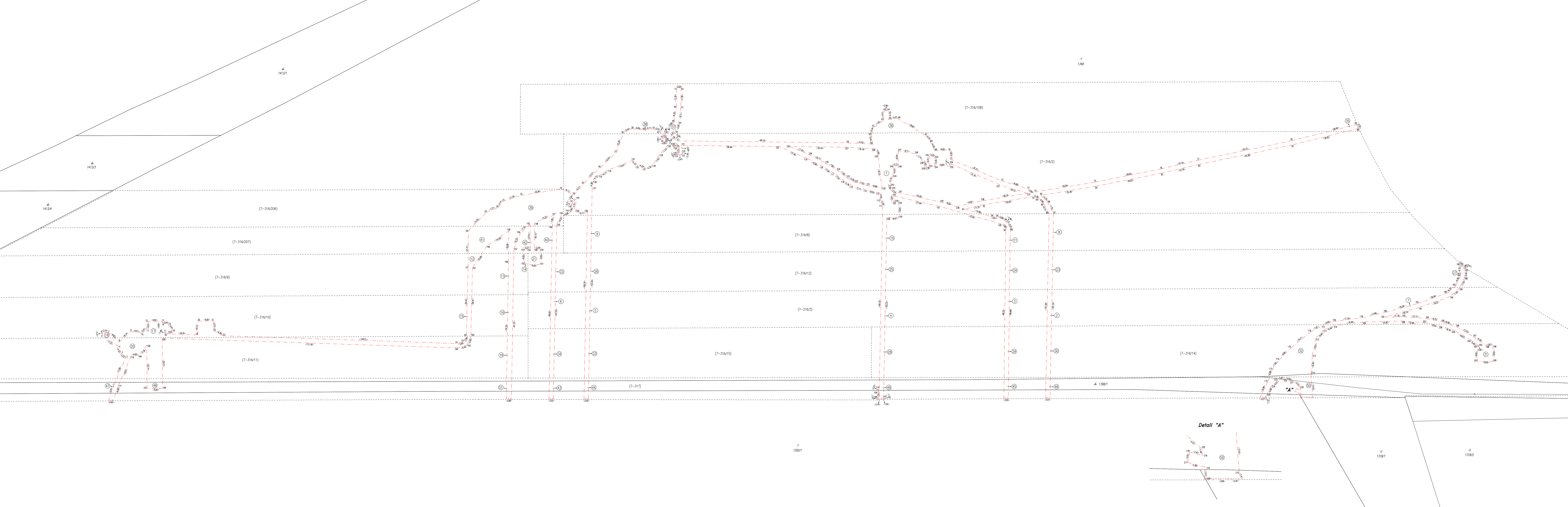

Г  
1300/1

d  
1318/1

d  
1318/2

## VÝKAZ VÝMER

Doterajší stav															Zmeny					Nový stav				
Číslo					Výmera		Druh pozemku	Diel číslo	k parcele číslo	m <sup>2</sup>	od parcely číslo	m <sup>2</sup>	Číslo parcely	Výmera		Druh pozemku	Vlastník ( iná oprávnená osoba ) adresa , (sídlo)							
pkzn. vložky	číslo vlastn.	parcely												ha	m <sup>2</sup>			ha	m <sup>2</sup>	kód				
PK	LV	PK	KN-E	KN-C																				
<b>Stav právny</b>																								
	1493		7-316/2		2	2433	orná p.	1			7-316/2	2883	(7-316/2)	2	2433	orná p.)	Doterajší							
	2412		7-316/3		1	2322	orná p.	2			7-316/3	53	(7-316/3)	1	2322	orná p.)	Doterajší							
								3			7-316/3	53												
								4			7-316/3	53												
								5			7-316/3	53												
								6			7-316/3	53												
								7			7-316/3	292												
	3208		7-316/8		1	714	orná p.	8			7-316/8	53	(7-316/8)	1	714	orná p.)	Doterajší							
								9			7-316/8	54												
								10			7-316/8	67												
	3208		7-316/9			8133	orná p.	12			7-316/9	82	(7-316/9)		8133	orná p.)	Doterajší							
								13			7-316/9	71												
								14			7-316/9	13												
	3208		7-316/10			9185	orná p.	15			7-316/10	60	(7-316/10)		9185	orná p.)	Doterajší							
								16			7-316/10	70												
								17			7-316/10	298												
								18			7-316/10	16												
	3208		7-316/11		1	413	orná p.	19			7-316/11	71	(7-316/11)	1	413	orná p.)	Doterajší							
								20			7-316/11	799												
	3208		7-316/12		1	2324	orná p.	21			7-316/12	46	(7-316/12)	1	2324	orná p.)	Doterajší							
								22			7-316/12	57												
								23			7-316/12	57												
								24			7-316/12	57												
								25			7-316/12	57												
								26			7-316/12	57												
								27			7-316/12	33												
	3208		7-316/14		1	2700	orná p.	28			7-316/14	73	(7-316/14)	1	2700	orná p.)	Doterajší							
								29			7-316/14	74												
								30			7-316/14	75												

## VÝKAZ VÝMER

Doterajší stav																Zmeny						Nový stav					
Číslo					Výmera		Druh pozemku	Diel číslo	k parcele číslo	m <sup>2</sup>	od parcely číslo	m <sup>2</sup>	Číslo parcely	Výmera		Druh pozemku	Vlastník ( iná oprávnená osoba ) adresa , (sídlo)										
pkzn. vložky	číslo vlastn.	parcely												ha	m <sup>2</sup>			ha	m <sup>2</sup>	kód							
PK	LV	PK	KN-E	KN-C	ha	m <sup>2</sup>							ha	m <sup>2</sup>	kód												
	3208		7-316/15			5775	orná p.	31			7-316/14	149															
								32			7-316/14	442															
	2349		7-316/108		1	3927	orná p.	33			7-316/15	72	(7-316/15)	1	5775	orná p.)	Doterajší										
								34			7-316/15	72															
								35			7-316/108	30	(7-316/108)	1	3927	orná p.)	Doterajší										
								36			7-316/108	168															
								37			7-316/108	79															
	3208		7-316/206			6047	orná p.	38			7-316/108	50															
	2413		7-316/207			5103	orná p.	39			7-316/206	721	(7-316/206)		6047	orná p.)	Doterajší										
								40			7-316/207	39	(7-316/207)		5103	orná p.)	Doterajší										
								41			7-316/207	337															
	3208		7-317		1	3922	zast.pl.	42			7-316/207	55															
								43			7-317	31	(7-317)	1	3922	zast.pl.)	Doterajší										
								44			7-317	31															
								45			7-317	31															
								46			7-317	31															
								47			7-317	34															
								48			7-317	52															
								49			7-317	37															
								50			7-317	165															
								51			7-317	36															
<b>Spolu</b>					<b>14</b>	<b>2998</b>						<b>8435</b>		<b>14</b>	<b>2998</b>												
<b>Stav podľa registra C KN</b>																											
				1300/1	271	2689	orná p.						1300/1	271	2689	orná p. 1	Doterajší										
				1318/1		5433	zast.pl.						1318/1		5433	zast.pl. 18	Doterajší										

VÝKAZ VÝMER																	
Doterajší stav					Zmeny					Nový stav							
Číslo					Výmera		Druh pozemku	Diel číslo	k parcele číslo	m <sup>2</sup>	od parcely číslo	m <sup>2</sup>	Číslo parcely	Výmera		Druh pozemku kód	Vlastník ( iná oprávnená osoba ) adresa , (sídlo)
pzkn. vložky	číslo vlastn.	parcely			ha	m <sup>2</sup>								ha	m <sup>2</sup>		
PK	LV	PK	KN-E	KN-C	ha	m <sup>2</sup>							ha	m <sup>2</sup>			
				1348	29	7315	orná p.					1348	29	7315	orná p. 1	Doterajší	
				1398/1		8054	zast.pl.					1398/1		8054	zast.pl. 22	Doterajší	
<b>Spolu</b>					<b>302</b>	<b>3491</b>							<b>302</b>	<b>3491</b>			

Poznámka :

- EKN parcely s predčísľím 7 pochádzajú z pôv. k.ú. Buzice
- Zriaďuje sa zákonné vecné bremeno podľa § 12 zákona č. 371/2021 Z.z. vo vyznačenom rozsahu na parcelách registra EKN č. 7-316/2, 7-316/3, 7-316/8, 7-316/9, 7-316/10, 7-316/11, 7-316/12, 7-316/14, 7-316/15, 7-316/108, 7-316/206, 7-316/207, 7-317 v uvedených dieloch v prospech Valaliky Industrial Park, s. r. o., Mlynské nivy 44/a, Bratislava

Legenda: kód spôsobu využívania

- Pozemok využívaný pre rastlinnú výrobu, na ktorom sa pestujú obilniny, okopaniny, krmoviny, technické plodiny, zelenina...
- 18 Pozemok, na ktorom je dvor
- 22 Pozemok, na ktorom je postavená inžinierska stavba - cestná, miestna a účelová komunikácia, lesná cesta, poľná cesta, ...