

"Strategické územie Valaliky"

Geometrický plán je podkladom na právne úkony, keď údaje doterajšieho stavu výkazu výmer sú zhodné s údajmi platných výpisov z katastra nehnuteľností

Vyhoviteľ  Floriánska 19, 040 01 Košice IČO: 36 572 161 anemethova@geodeticca.sk	Kraj Košický	Okres Košice – okolie	Obec Valaliky		
	Kat. územie Valaliky	Číslo plánu GDZV-41-09/2022	Mapový list č. Veľká Ida 4-4/1 Veľká Ida 4-4/3		
Vyhotovil		Autorizačne overil		Úradne overil	
		Meno: Ing. Alena Némethová		Meno: Ing. Marián Podoban	
Dňa: 01.06.2022	Dňa: 01.06.2022		Dňa:	Číslo:	
Nové hranice boli v prírode označené nestabilizované		Náležitostami a presnosťou zodpovedá predpisom		Úradne overené podľa § 9 zákona NR SR č. 215/1995 Z.z. o geodézii a kartografii	
Záznam podrobného merania (meračský náčrt) č. 1773		Pečiatka a podpis		Pečiatka a podpis	
Súradnice bodov označených číslami a ostatné meračské údaje sú uložené vo všeobecnej dokumentácii					

GEOMETRICKÝ PLÁN

na vyznačenie vecného bremena na parcelách
registra EKN č. 7-352, 7-355, 7-358, 7-361,
7-364, 7-367, 7-369, 7-370, 7-373, 7-374,
7-376, 7-379

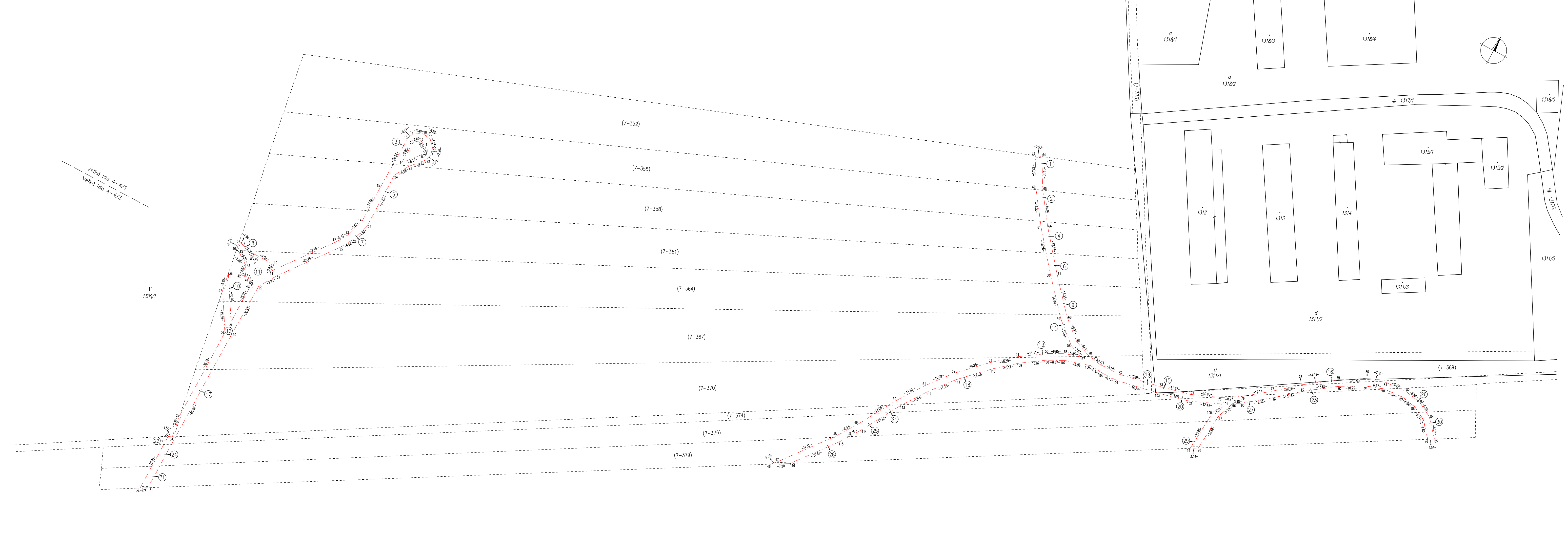
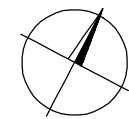

VÝKAZ VÝMER																	
Doterajší stav					Zmeny					Nový stav							
Číslo					Výmera		Druh pozemku	Diel číslo	k parcele číslo	m ²	od parcely číslo	m ²	Číslo parcely	Výmera		Druh pozemku	Vlastník, (iná opráv. osoba) adresa, (sídlo)
pzkn. vložky	listu vlastn.	p a r c e l y			ha	m ²								ha	m ²		
PK	LV	PK	KN-E	KN-C													
Stav právny																	
	3208		7-352			5319	orná p.	1			7-352	32	(7-352		5319	orná p.)	Doterajší
	3208		7-355			4424	orná p.	2			7-355	30	(7-355		4424	orná p.)	Doterajší
								3			7-355	83					
	2581		7-358			4920	orná p.	4			7-358	30	(7-358		4920	orná p.)	Doterajší
								5			7-358	55					
	3208		7-361			4837	orná p.	6			7-361	30	(7-361		4837	orná p.)	Doterajší
								7			7-361	67					
								8			7-361	8					
	3208		7-364			5107	orná p.	9			7-364	30	(7-364		5107	orná p.)	Doterajší
								10			7-364	18					
								11			7-364	172					
	1356		7-367			7064	orná p.	12			7-367	98	(7-367		7064	orná p.)	Doterajší
								13			7-367	20					
								14			7-367	44					
	1429		7-369			2467	orná p.	15			7-369	17	(7-369		2467	orná p.)	Doterajší
								16			7-369	28					
	2611		7-370			7024	orná p.	17			7-370	65	(7-370		7024	orná p.)	Doterajší
								18			7-370	228					
	3208		7-373			811	zast.pl.	19			7-373	8	(7-373		811	zast.pl.)	Doterajší
	3208		7-374			2913	zast.pl.	20			7-374	25	(7-374		2913	zast.pl.)	Doterajší
								21			7-374	14					
								22			7-374	8					
								23			7-374	86					
	3208		7-376			4323	orná p.	24			7-376	23	(7-376		4323	orná p.)	Doterajší
								25			7-376	44					
								26			7-376	37					
								27			7-376	94					
	3208		7-379			4731	orná p.	28			7-379	63	(7-379		4731	orná p.)	Doterajší
								29			7-379	30					
								30			7-379	27					
								31			7-379	23					
Spolu					5	3940						1537		5	3940		
Stav podľa registra C KN																	
				1300/1	271	2689	orná p.						1300/1	271	2689	orná p. 1	Doterajší
				1311/1		2818	zast.pl.						1311/1		2818	zast.pl. 18	Doterajší
Spolu					271	5507								271	5507		

Poznámka :

1. EKN parcely s predčísľm 7 pochádzajú z pôv. k.ú. Buzice

2. Zriaďuje sa zákonné vecné bremeno podľa § 12 zákona č. 371/2021 Z.z. vo vyznačenom rozsahu na parcelách registra EKN č. 7-352, 7-355, 7-358, 7-361, 7-364, 7-367, 7-369, 7-370, 7-373, 7-374, 7-376, 7-379 v uvedených dieloch v prospech Valalíky Industrial Park, s. r. o., Mlynské nivy 44/a, Bratislava

Legenda: kód spôsobu využívania

1 Pozemok využívaný pre rastlinnú výrobu, na ktorom sa pestujú obilniny, okopaniny, krmoviny, technické plodiny, zelenina...

18 Pozemok, na ktorom je dvor